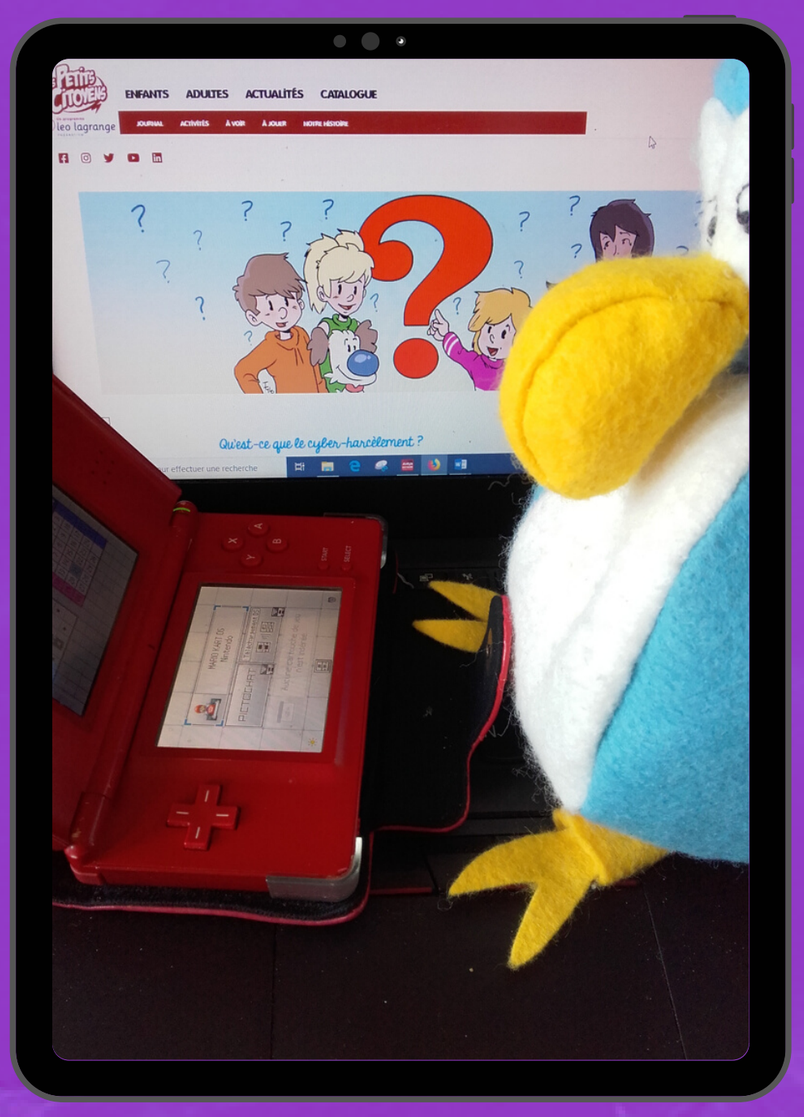

Comme on est confiné en ce moment, je reste à la maison avec mes parents et ma grande sœur.
Hier, j'étais derrière elle pendant qu'elle jouait à un jeu de chevaliers et de monstres (elle joue un mage très puissant, elle est trop forte ma sœur !) et sur le côté droit de l'écran, je pouvais lire le forum des joueurs.

J'ai vu un truc qui ne m'a pas beaucoup plu : un joueur était insulté par une bande de 3 ou 4, et ils menaçaient même de lui piquer son épée magique, de tuer son personnage ou de l'empêcher d'entrer dans une équipe plus forte.
J'ai demandé à ma sœur si elle pouvait intervenir, mais elle a haussé les épaules en me répondant que ce n'était pas son problème.

Pourtant, maintenant que j'ai vu la discussion, c'est aussi mon problème, non ?

Et toi, que ferais-tu ?